ఆవుకు అరుదైన వైద్యం

ప్రజాశక్తి-చాగల్లు

రెండు ఆవులు కొట్లాడుకోగా ఒక చూడు ఆవుకు కొమ్ము విరగడంతో పశువైద్యాధికారి ఆదుకు వైద్యం చేశారు. చాగల్లు మండలం ధారవరం గ్రామానికి చెందిన కరుటూరు పులినాగేశ్వరరావుకు చెందిన ఆవుకు స్థానికుల వైద్య సేవలు చేసినప్పటికీ ఆవు కొమ్ముకు చీముపట్టి మెదడు వరకు వెళ్ళింది. శనివారం అంబులెన్స్ ద్వారా స్థానిక ప్రభుత్వ ఆసుపత్రికి తీసుకుని రాగా డాక్టర్ ముఖేష్ ఆవుకు వైద్య సేవలు అందించినట్లు తెలిపారు.

ఆవుకు శస్త్ర చికిత్స చేస్తున్న వైద్యుడు

అనుమతుల్లేని ఆర్‌ఒ ప్లాంట్లు

- శుద్ధి చేయని తాగునీటి విక్రయాలు
- యథేచ్ఛగా అమ్మకాలు
- అధికారుల నామమాత్రపు తనిఖీలు

ప్రజాశక్తి-కాకినాడ ప్రతినిధి

మానవ జీవితంలో నీరు అతి ముఖ్యమైన వనరు. అందుకే శుద్ధ జలాల కోసం ప్రజలు ఎంతైనా ఖర్చు చేస్తున్నారు. పలు ప్రాంతాల్లో కొళాయిల ద్వారా వస్తున్న నీటిని తాగలేని అనేకమంది ప్రజలు ఆర్వో ప్లాంట్ల నీటిపైనే ఆధారపడుతున్న పరిస్థితులు నెలకొన్నాయి. గ్రామీణ ప్రాంతాల్లో పేదలు సైతం ప్లాంట్ల వద్దకు వెళ్లి రూ.5 నుంచి రూ.10 ఇచ్చి బిందె నీరు కొని తెచ్చుకుంటున్నారు. ఈ నేపథ్యంలో అధికారులు పట్టించుకోకపోవడంతో ఉమ్మడి జిల్లావ్యాప్తంగా అనుమతి లేకుండానే వేలాది ఆర్‌ఒ ప్లాంట్లు పుట్టుకొచ్చాయి. దీంతో తాగునీటి వ్యాపారం యథేచ్ఛగా సాగిపోతోంది. పల్లె, పట్టణం అనే తేడా లేకుండా అనేక మినరల్ వాటర్ ప్లాంట్లు వెలిశాయి. ప్రభుత్వ అనుమతి లేకుండానే ప్లాంట్ల నిర్వాహకులు జోరుగా నీటి వ్యాపారం సాగిస్తున్నారు. ఉమ్మడి జిల్లాలో కాకినాడ, రాజమహేంద్రవరం నగరాలతో బాటు తుని, పిఠాపురం, పెద్దాపురం, సామర్లకోట, మండపేట, రామచంద్రాపురం, అమలాపురం పట్టణ, పరిసర ప్రాంతాల్లోనే కాక ఇతర అన్ని మండల కేంద్రాలు, పలు పంచాయతీల పరిధిలో చిన్నా పెద్దా కలిపి అనధికారికంగా వందలకొలదీ ప్లాంట్లు నడుస్తున్నాయి. మూడు జిల్లాల్లో ఇలాంటివి సుమారుగా 4 వేలకు పైగానే ఉన్నాయని అంచనా. ఇళ్ళల్లోని బోర్లు, బావుల నుంచి నీటిని ట్యాంకుల్లోకి నింపి, శుద్ధి చేయకుండానే రుచి కోసం కొంచెం రసాయనాలు కలిపి విక్రయిస్తున్నారన్న ఆరోపణలు వెల్లువెత్తుతున్నాయి.

వ్యాపారం రూ.కోట్లలో...

20 లీటర్ల క్యాన్‌కు రూ.15 నుంచి రూ.20 వసూలు చేస్తున్నారు. ఒక్కో ప్లాంటు నుంచి రోజుకు సుమారు 100 క్యాన్ల వరకు అమ్ముతున్నారు. ఇలా మూడు జిల్లాల్లో అనధికారికంగా రోజుకు సుమారు 80 లక్షల లీటర్ల నీరు సరఫరా చేస్తున్నారు. అంటే రోజూ రూ.80 లక్షలు చొప్పున నెలకు రూ.24 కోట్ల పైనే నీటి వ్యాపారం చేస్తున్నారు. ఫ్లోరైడ్, కలుషిత నీటిపై ప్రజల్లో అవగాహన పెరగడంతో శుద్ధి నీటి కోసం పరుగులు పెడుతున్నారు. బోర్లు, రక్షిత పథకాల నుంచి వస్తున్న నీటిని ఇతర అవసరాలకు ఉపయోగిస్తూ తాగునీటి కోసం మినరల్ వాటర్ క్యాన్లు కొనుగోలు చేస్తున్నారు. ఇందు కోసం ఒక్కో కుటుంబం నెలకు రూ.400 నుంచి రూ.600 వరకు ఖర్చు చేస్తోంది. పెళ్లిళ్లు, విందులకు ప్లాంట్ల నిర్వాహకులు ఏకంగా డ్రమ్ములతో సరఫరా చేస్తూ భారీగా డబ్బు వసూలు చేస్తున్నారు. వేసవిలో దందా ఎక్కువగా ఉంటుంది.

నిబంధనలకు నీళ్లు

నీటిలో స్వచ్ఛతను కొలిచేందుకు టిడిఎస్ (టోటల్ డిజాల్వ్‌డ్ సాలిడ్స్)ను ప్రామాణికంగా తీసుకుంటారు. నీటిలో కాల్షియం, మెగ్నీషియం, పొటాషియం, సోడియం, బైకార్బొనేట్స్, క్లోరైడ్స్, సల్ఫేట్స్ కరిగి ఉంటాయి. టిడిఎస్ పిపిఎం (పెలాటబిలిటీ కోషెంట్ మిలియన్) స్థాయి 1000 దాటితే ఆ నీరు విషతుల్యం అవుతుంది. ఈ నీరు తాగితే మూత్ర పిండాలు పాడవుతాయి. జీర్ణవ్యవస్థ దిబ్బతింటుంది. ప్రాణాపాయం కలిగేంత అనారోగ్య పరిస్థితులు తలెత్తుతాయని వైద్యనిపుణులు హెచ్చరిస్తున్నారు. మున్సిపాలిటీ పరిధిలో ఏర్పాటైన నీటి శుద్ధి కేంద్రాల నుంచి నమూనాలు సేకరించి, నాణ్యత ప్రమాణాలను అధికారులు ఎప్పటికప్పుడు పర్యవేక్షించాల్సి ఉంది. ప్రతి ప్లాంట్‌లో బ్యూరో ఆఫ్ ఇండియా స్టాండర్డ్ (బిఐఎస్) ప్రమాణాలు పాటించాలి. ఎస్ఎస్ఐ, ఐఎస్ఐ రిజిస్ట్రేషన్లతోపాటు కాలుష్య నియంత్రణ, ట్రేడ్ మార్క్ రిజిస్ట్రేషన్ వంటి 14 మార్గదర్శకాలు పాటించాల్సి ఉంటుంది. ప్లాంటు వద్ద అర్హత గల ల్యాబ్ టెక్నీషియన్లను నియమించాలి. అనేక మంది నిర్వాహకులు ఇవేమీ పాటించడం లేదు.

పర్యవేక్షణ శూన్యం

ప్యూరిఫైడ్ నీటి పేరుతో మోసం చేస్తున్న ప్రైవేటు జల కేంద్రాలను అధికారులు ఎప్పటికప్పుడు తనిఖీ చేయాల్సి ఉంటుంది. పంచాయతీ పరిధిలో అయితే పిహెచ్‌సి వైద్యులు, ఆహార తనిఖీ అధికారి, ఎంపిడిఒలు తనిఖీ చేయొచ్చు. నగరపాలక సంస్థ పరిధిలో ఆర్‌డబ్ల్యుఎస్, టాస్క్ ఫోర్స్ అధికారులు పరిశీలించాలి. ఆయా శాఖల మధ్య సమన్వయం లేకపోవడం, సిబ్బంది మామూళ్లకు అలవాటు పడడంతో ప్లాంట్ల వైపు కన్నెత్తి చూడడం లేదనే ఆరోపణలు వినిపిస్తున్నాయి.

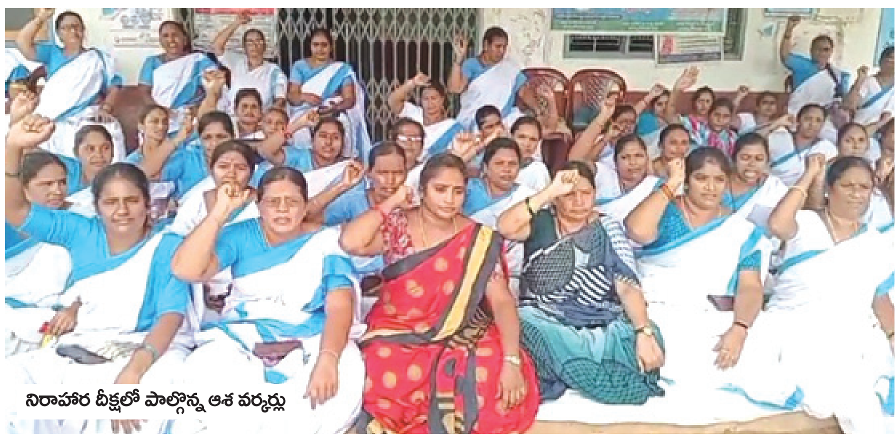

నిరాహార దీక్షలో పాల్గొన్న ఆశ వర్కర్లు

ఐదో రోజుకు ఆశా వర్కర్ల దీక్ష

ప్రజాశక్తి-నల్లజర్ల

పోతవరం ఆరోగ్య కేంద్రం(2) పరిధిలో ఆశ వర్కర్లు చేపట్టిన నిరవధిక నిరహార దీక్ష శనివారం ఐదో రోజుకు చేరింది. ఎఎన్ఎం జిఆర్ఎల్ దుర్గాదేవి, ఆశా వర్కర్లను వేధిస్తుండడమే కాక ప్రజల ముందు అవమానపరుస్తున్నట్టు ఆవేదన వ్యక్తం చేశారు. ఎఎన్ఎంను అధికారులు వెనకేసు రావడం వెనక ఆంతర్యం ఏమిటని ఆశ వర్కర్ల యూనియన్ రాష్ట్ర అధ్యక్షురాలు పోసమ్మ ప్రశ్నించారు. నేటికి ఐదు రోజులుగా ఆసుపత్రి ఎదుట ఆశా వర్కర్లు నిరాహార దీక్ష చేపట్టినప్పటికీ అధికారుల్లో స్పందన కరువైందన్నారు. ఎఎన్ఎంను తక్షణమే బదిలీ చేయాలని డిమాండ్ చేశారు. క్షేత్రస్థాయిలో ప్రజలకు ఆరోగ్య సేవలు అందిస్తున్న ఆశ వర్కర్లకు కష్టమొస్తే సమస్యలు పరిష్కరించకుండా ఉన్నతాధికారులు నిర్లక్ష్యం వహిస్తున్నారన్నారు. అధికారులు వెంటనే చర్యలు చేపట్టాలన్నారు. ఈ దీక్షలో రత్నమాల, జయమ్మ, సరోజినీ, దుర్గా దేవి, సుభద్ర కుమారి, మంగమ్మ, సౌదామణి పాల్గొన్నారు.

అభివృద్ధికి ఆటంకంపై చర్యలు తీసుకోవాలి

ప్రజాశక్తి-కడియం

అభివద్ధి పనులకు ఆటంకం కల్పించే వారిపై చర్యలు తీసుకోవాలని బాధ్యత సేవా సంస్థ అధ్యక్షులు గిరజాల బాబు కడియం పోలీసు అధికారులకు, తహసీల్దార్‌కు శనివారం ఫిర్యాదు చేశారు. ఈ సందర్భంగా ఆయన మాట్లాడుతూ మండల కేంద్రమైన కడియంలో మండలానికి సంబందించిన వందలాదిమంది రైతులకు, వేలాదిమంది వినియోగదారులకు ప్రయోజనం చేకూరే విధంగా రైతు బజార్ నిర్మాణాన్ని అన్ని అనుమతులతో చేపట్టే నిమిత్తం, ఎన్నికల కోడ్ ముందే టెండర్ ప్రక్రియ పూర్తయ్యిందన్నారు. సుమారు రూ.63 లక్షల వ్యయంతో పనులు మొదలయ్యాయన్నారు. ఐదేళ్లుగా గ్రామాభివృద్ధిని అడ్డుకుంటున్న వారిలో కొందరు దురుద్దేశంతో ఈ పనులు ఆపాలని ప్రయత్నము చేస్తున్నారన్నారు. ఎన్నికల కోడ్ నెపంతో అధికారులపై ఒత్తిడి తెచ్చి పనులు నిలిపివేయించారని బాబు వెల్లడించారు. కోడ్ ముగిసిన నేపథ్యంలో కాంట్రాక్టర్ తిరిగి పనులు ప్రారంభించడానికి సిద్ధం అవుతుండగా శనివారం ఉదయం ముగ్గురు కూలీలు షెడ్ల నిర్మాణం నిమిత్తం తీసిన గోతులను పూడ్చేస్తున్నారని సమాచారం తనకు తెలిసిందన్నారు. తాను అక్కడకు వెళ్లి అడ్డుకొని బాధ్యులపై చర్యలు తీసుకోవాలని అధికారులకు ఫిర్యాదు చేశానన్నారు.

ఫిర్యాదు చేస్తున్న గిరజాల బాబు

గిరజాల తరువాత పార్లమెంట్‌కు తంగెళ్ల

ప్రజాశక్తి-కడియం

మండల కేంద్రమైన కడియం చట్ట సభల్లో తన ప్రాధాన్యత చాటుకుంటోంది. ఇటీవల జరిగిన ఎన్నికల్లో కడియం గ్రామానికి చెందిన తంగెళ్ల ఉదయ్ శ్రీనివాస్ (టీ టైం బాలు) జనసేన పార్టీ కాకినాడ ఎంపీ అభ్యర్థిగా పోటీ చేసి 2 లక్షలు పైగా మెజార్టీతో అఖండ విజయం సాధించారు. మాజీ ఎంపీ గిరజాల వెంకట స్వామి నాయుడు తరువాత కడియం నుంచి పార్లమెంట్‌లో తెలుగువాణి వినిపించే సువర్ణావకాశం ఉదయ్‌కు దక్కింది. కడియం నుంచి రెండున్నర దశాబ్దాల క్రితం బిజెపి తరపున గిరజాల వెంకట స్వామి నాయుడు రాజమండ్రి ఎంపీగా పోటీ చేసి విజయం సాధించారు. అంతకుముందు ఎన్‌టిఆర్ హయాంలో కూడా గిరజాల ఎంఎల్ఎగా గెలిచి అసెంబ్లీలో అడుగుపెట్టారు. కడియపులంక నుండి పాఠంశెట్టి అమ్మిరాజు కూడా జనతా పార్టీ నుంచి అసెంబ్లీకి వెళ్లిన చరిత్రకూడా ఉంది. తాజాగా పవన్ కల్యాణ్‌కు సన్నిహితుడైన ఉదయ్ శ్రీనివాస్ అనూహ్య విజయం సాధించడంతో స్థానిక నాయకులు, ప్రజలు హర్షం వ్యక్తం చేస్తున్నారు.

ఉదయ్ శ్రీనివాస్

ఔషధాలు అందిస్తున్న రిటైర్డ్ హెచ్ఎం రాజేంద్రప్రసాద్

వైద్య ఉపకరణాల అందజేత

ప్రజాశక్తి-నల్లజర్ల

ఒక రిటైర్డ్ హెచ్ఎం, ఉన్నత విద్యాభ్యాసం కోసం విదేశాలకు వెళుతున్న మరో యువకుడు శనివారం నల్లజర్ల ప్రభుత్వాసుపత్రికి అవసరమైన ఉపకారణాలను అందజేశారు. దూబచర్లకు చెందిన తూంపాటి సాయిహర్ష ఉన్నత విద్యాభ్యాసం కోసం విదేశాలకు వెళ్లేందుకు అవసరమైన ధ్రువపత్రాల కోసం నల్లజర్ల ప్రభుత్వాసుపత్రికి వచ్చారు. ఎంతో నిబద్ధతతో వైద్యసేవలు అందిస్తున్న వైద్య బృందాన్ని అభినందించారు. వైద్యాధికారి డాక్టర్ తెల్లం గంగాధరరావుకు స్టెతస్కోప్ అందజేసారు. నల్లజర్ల జిల్లా పరిషత్ ఉన్నత పాఠశాల ప్రధానోపాధ్యాయుడిగా ఉద్యోగ విరమణ చేసిన నందం రాజేంద్రప్రసాద్ ఆసుపత్రికి అవసరమైన ఇన్సులిన్, సిరంజీలు నాలుగు బాక్స్‌లు అందజేసి తమ దాతృత్వం చాటుకున్నారు. ప్రస్తుతం వీరు మండల మానవత స్వచ్ఛంద సేవా సంస్థలో విద్యావిభాగానికి సమన్వయకర్తగా సేవలు అందిస్తున్నారు. ఎంతో పెద్ద మనస్సుతో ఆసుపత్రికి వితరణ చేయడానికి ముందుకొచ్చిన దాతలను వైద్యాధికారులు డాక్టర్ గంగాధరరావు, డాక్టర్ సిరాజుద్దీన్ అభినందించారు.

ఎన్నికల ఫలితాలపై వైసిపి సమీక్ష

ప్రజాశక్తి-గోకవరం

మండల కేంద్రమైన గోకవరం ఎస్‌విఆర్ ఫంక్షన్ హాల్లో వైసిపి నాయకులు కార్యకర్తలతో ఎన్నికల ఫలితాలపై శనివారం సమీక్షా సమావేశంనిర్వహించారు. ఈ సందర్భంగా పార్టీ మండల కన్వీనర్ పాటి రాంబాబు, సీనియర్ నాయకులు దాసరి చినబాబు, వర్మాల ప్రసాద్ మాట్లాడుతూ ప్రజాతీర్పుని గౌరవిస్తూ బాధ్యత కలిగిన ప్రతిపక్షంగా ప్రజల పక్షాన నిలబడి ప్రజలకు ఏ కష్టం వచ్చినా ఏ సమస్య వచ్చినా ఏ ఇబ్బంది కలిగినా ప్రజల తరపున పోరాటం చేస్తామని ప్రసాద్ తెలిపారు. ఎంపిపి సుంకర వీరబాబు మాట్లాడుతూ ఏ కార్యకర్తకు ఏ సమస్య వచ్చినా ఇబ్బంది వచ్చినా అర్ధరాత్రి ఫోన్ చేసినా తాను అందుబాటులో ఉంటానని తెలిపారు. ఈ కార్యక్రమంలో ఉంగరాల ఆదివిష్ణు, నరాలశెట్టి నరసయ్య, మడికి మైనర్ బాబు, తోలేటి ప్రసాద్, అచ్యుతాపురం సర్పంచ్ బత్తుల శ్రీను, గాదేలపాలెం సర్పంచ్ కమ్మిల ఆచ్చిబాబు, కృష్ణునిపాలెం సర్పంచ్ రైతు జోగేశ్వరరావు, తంటికొండ సర్పంచ్ బదిరెడ్డి అప్పన్న దొర, కామరాజుపేట ఎంపిటిసి మజ్జూరి రామకృష్ణ, రంపఎర్రంపాలెం ఉప సర్పంచ్ దాకారపు ధర్మరాజు, దంగేటి వెంకటరత్నం, బత్తుల నానాజీ, పాటి అప్పలరాజు పాల్గొన్నారు.

హరీష్ కుటుంబానికి ఎంఎల్ఎ దుర్గేష్ పరామర్శ

ప్రజాశక్తి - నిడదవోలు

పవన్ కళ్యాణ్‌కు అభినందనలు తెలుపుతూ ఫ్లెక్సీ కడుతుండగా విద్యుత్ వైర్లు తగలి మృతి చెందిన రావిమెట్ల గ్రామానికి చెందిన రెల్లి హరీష్ కుటుంబ సభ్యులను శనివారం ఎంఎల్ఎ కందుల దుర్గేష్ పరామర్శించారు. అనంతరం విద్యుత్ శాఖ అధికారులతో మాట్లాడారు. హరీష్ కుటుంబానికి రూ.5 లక్షల ఎక్స్‌గ్రేషియా మంజూరు చేస్తామని హామీ ఇచ్చారు. ఈ కార్యక్రమంలో టిడిపి, జనసేన నాయకులు కొమ్మిన వెంకటేశ్వరరావు, రంగా రమేష్, డాక్టర్ చక్రవర్తి పాల్గొన్నారు.

దుర్గేష్ విజయంపై రమేష్‌కు అభినందన

ప్రజాశక్తి - నిడదవోలు

జనసేన పార్టీ నిడదవోలు కూటమి అభ్యర్థిగా కందుల దుర్గేష్ ఘనవిజయం సాధించిన నేపథ్యంలో ఆయన విజయానికి కృషి చేసిన పార్టీ పట్టణ అధ్యక్షులు రంగా రమేష్‌ను శనివారం జ్యోతిర్మయి దివ్యాంగుల సంక్షేమ సంఘం అధ్యక్షులు ర్యాలి శివ ఆధ్వర్యంలో అభినందనలు తెలిపారు. ఈ సందర్భంగా రమేష్ మాట్లాడుతూ రెండు నెలలుగా కూటమి పార్టీ నాయకులు కార్యకర్తలు కష్టపడి పని చేసినందుకు దుర్గేష్ అఖండ విజయం సాధించారన్నారు దుర్గేష్ విజయమే ప్రజా విజయమన్నారు. ఈ కార్యక్రమంలో కృప, సునీత, శ్రీనివాస్ రాంబాబు, శ్రీను, ఉమామహేశ్వరరావు పాల్గొన్నారు.

రామోజీరావు మృతికి పలువురి సంతాపం

ఈనాడు సంస్థల అధినేత రామోజీరావు మృతికి పలువురు పాత్రికేయులు, వివిధ పార్టీల నాయకులు శనివారం సంతాపం తెలిపారు. ఆయన చిత్రపటాలకు ఘనంగా నివాళులర్పించారు.

ప్రజాశక్తి-యంత్రాంగం

పెరవలి నిడదవోలు ఎంఎల్ఎ కందుల దుర్గేష్, టిడిపి నియోజవర్గ ఇన్‌ఛార్జి బూరుగుపల్లి శేషారావు, బొడ్డు రామాంజనేయులు, రవివర్మ, అతికాల శ్రీను, పిప్పర రవికుమార్, పి.నాగేశ్వరరావు, కరుటూరి గోపాలకృష్ణ, కంటిపూడి సూర్యనారాయణ, వాకలపూడి వీర్రాజు, సత్యనారాయణ, పసలపూడి భద్రయ్య, కోట శ్రీను, బండారు సాయి రామోజీ మృతికి సంతాపం తెలిపారు

మండపేట టిడిపి కార్యాలయంలో ఎంఎల్ఎ వేగుళ్ల జోగేశ్వరరావు సంతాపం తెలిపారు. మాజీ మున్సిపల్ చైర్మన్ చుండ్రు శ్రీవర ప్రకాష్, ఉంగరాల రాంబాబు, సాధనాల చక్రపాణి, అవసరాల వీర్రాజు, మల్లిపూడి గణేష్, చింతల శ్రీను, పిట్టా రాజు, పర్వతిన వీర్రాజు, చిట్టూరి ప్రసాద్, చుండ్రు సోమరాజు, గెడా శ్రీనివాస్, చేకూరి సూరిబాబు పాల్గొన్నారు.

మండపేటలో నివాళులర్పిస్తున్న ఎంఎల్ఎ వేగుళ్ల

తాళ్లపూడి ప్రెస్ క్లబ్ అధ్యక్షుడు డాక్టర్ జొన్నకూటి ప్రమోద్ కుమార్, పాత్రికేయులు అప్పన రాజా, అనంతం రామకష్ణ, సత్యనారాయణ, కోటేశ్వరరావు, బ్రహ్మానందం, గోపాలకష్ణ, అప్పన గుప్తా, శ్రీను, గజ్జరం గ్రామంలో టిడిపి నాయకులు గన్నిన సత్తిబాబు రామోజీకి ఘనంగా నివాళులర్పించారు.

గోకవరం టిడిపి కార్యాలయం వద్ద రామోజీరావు చిత్రపటానికి నివాళులర్పించారు.

దేవరపల్లి మాజీ హోమ్ మంత్రి తానేటి వనిత రామోజీ మృతికి సంతాపం తెలిపారు. ప్రెస్ క్లబ్ కార్యాలయంలో అధ్యక్ష కార్యదర్శులు ఆబోతు అనిల్ కుమార్, జంగా వెంకట రామిరెడ్డి, సభ్యులు ఘనంగా నివాళులర్పించారు. ఈ కార్యక్రమంలో దాసరి రామారావు, సిర్రా కృపారావు, కె.మాణిక్యం, జానపాటి రత్నకిషోర్, టి.గాబ్రియల్, పాముల తిరుపతిరావు, దాసరి ఠాగూర్ పాల్గొన్నారు.

కొవ్వూరు రూరల్ ప్రెస్ క్లబ్‌లో అధ్యక్షుడు నల్లా నాయుడు బాబు న్యాయవాదులు ఏలూరు గోపాలకృష్ణ, కోడూరి సూర్య రాఘవులు రామోజీ చిత్రపటానికి నివాళులర్పించారు. ఈ కార్యక్రమంలో గోలి వెంకట రత్నం, తోరం నగేష్, సాక్షి సత్యనారాయణ, యువరాజు దాసు, శర్మ, దుర్గా ప్రసాద్, అవినాష్, సురేష్, ప్రకాష్, యర్రన్న, రవి, అయ్యప్ప, గంథం బాపూజి, సాయి పాల్గొన్నారు.

కొవ్వూరులో నివాళులర్పిస్తున్న ఎంఎల్ఎ పాత్రికేయులు

కార్టూ'నిజం'

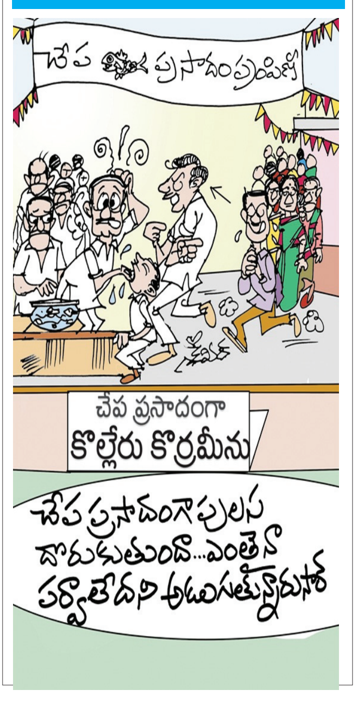

ఉత్తమ బోధనకు నెలవు శ్రీరాజరాజేశ్వరి

ప్రజాశక్తి-చాగల్లు

చాగల్లులో 40 ఏళ్ల క్రితం 1977లో శ్రీ రాజరాజేశ్వరి స్కూల్‌ను స్థాపించారు. అప్పట్లో 30 మంది విద్యార్థులతో మొదలైన ఈ సంస్థ ఏటా సాధిస్తున్న అద్వితీయ విజయాలతో ఘనమైన ప్రజాదరణ సొంతం చేసుకుంది. నేడు 600 మంది విద్యార్థులు ఉన్నారు. ప్రారంభించిన రోజుల్లో త్రీ కేజీ నుండి మూడో తరగతి వరకే ఉండేది అనంతరం పదవ తరగతి వరకు విస్తరించారు 1990లో సొంత భవనం ప్రారంభించారు ప్రాథమిక దశలో సిబిఎస్ హైస్కూల్ లెవెల్లో స్టేట్ సిలబస్‌తో విద్యా బోధన సాగుతోంది. తక్కు ఫీజులతో విద్యార్థులకు అత్యుత్తమ బోధన అందిస్తున్నట్టు సంస్థ డైరెక్టర్ వల్లిపల్లి వెంకట రామారావు తెలిపారు. తమ స్కూల్లో చదివిన ప్రతి విద్యార్థీ ఉత్తమ స్థానానికి ఎదగాలని అత్యున్నత స్థాయిలో నిలవాలని యాజమాన్యం తపిస్తోందన్నారు. తమ విద్యార్థుల అభ్యున్నతికి నిరంతరం పాటు పడుతున్నట్టు తెలిపారు. నిరంతరం చైతన్యంతో చేస్తున్న కృషి అద్వితీయమన్నారు. విద్యార్థి మానసిక స్థాయిని బట్టి విద్యా బోధన సాగిస్తూ చదువుపై ఆసక్తి పెంచుతున్నట్టు తెలిపారు.

విద్యా సంస్థ భవనం

సంస్థ ప్రత్యేకతలు

- రోజూ ఇంగ్లీష్ గ్రామర్, స్పోకెన్ ఇంగ్లీష్ క్లాస్
- ప్రత్యేక బోధన మంచి క్రమశిక్షణ
- మోరల్ ఎడ్యుకేషన్, మెడిటేషన్, కమ్యూనికేషన్ స్కిల్స్
- వెనుకబడిన విద్యార్థులకు స్టడీ అవర్స్
- ఫీజు లేకుండా స్పెషల్ క్లాసులు
- మాతృభాషలో రాయడం చదవడం
- విద్యార్థులకు డిజిటల్ విద్యాబోధన
- నీతి పద్యాలు, శతక పద్యాల పఠనం
- సొంతంగా మినరల్ వాటర్ ప్లాంట్
- సిసి కెమెరాల పర్యవేక్షణలో బోధన
- రవాణా సౌకర్యం

ప్రాథమిక స్థాయి నుంచి ఉత్తమ శిక్షణ

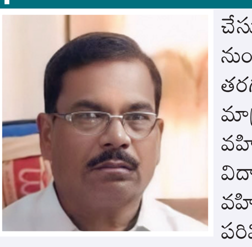

ఉత్తమ బోధనకు నెలవుగా శ్రీరాజేశ్వరి స్కూల్‌ను తీర్చిదిద్దినట్టు సంస్థ డైరెక్టర్ వల్లిపల్లి వెంకట రామారావు తెలిపారు. విద్యార్థులు కష్టపడి కాకుండా ఇష్టపడి చదివితే సత్ఫలితాలు సునాయాసంగా వస్తాయన్నారు. విద్యార్థులకు పాఠ్యపుస్తకాలకు అర్థం చేసుకుంటూ చదవడంలో అవగాహనతో నోట్స్ తయారు చేసుకోవడంలో ప్రాథమిక స్థాయి నుంచి శిక్షణ ఇస్తున్నట్టు తెలిపారు. తరగతికి 30 మంది విద్యార్థులు మాత్రమే ఉండేలా ప్రత్యేక శ్రద్ధ వహిస్తున్నామని చెప్పారు. ప్రతి విద్యార్థిపైనా వ్యక్తిగతమైన శ్రద్ధ వహిస్తున్నామని, కేవలం తరగతులకే పరిమితం కాక విద్యార్థుల పరిపూర్ణ వికాసానికి అనువైన పలు అంశాలు బోధిస్తున్నట్టు తెలిపారు.

ప్రతిభ కనబరిచిన విద్యార్థులతో ఉపాధ్యాయులు

నేరాలు ఘోరాలు

విద్యుత్ షాక్‌తో వ్యక్తి మృతి

ప్రజాశక్తి - జగ్గంపేట

మండలంలోని గుర్రప్పాలెం గ్రామంలో బాలాజీ రైస్ మిల్లులో ఒక వ్యక్తి విద్యుత్ షాక్‌తో మృతి చెందినట్లు స్థానిక ఎస్ఐ నాగర్జునరాజు తెలిపారు. మిల్లులో మరమ్మతు పనులు నిమిత్తం రాయవరం మండలం చెల్లూరు గ్రామానికి చెందిన పోలిశెట్టి వీర వెంకట సత్యనారాయణ (50) కొంతమందితో కలిసి పెయింటింగ్ పనులు చేస్తున్నాడు. పెయింటింగ్‌తోపాటు వెల్డింగ్ పనులు జరుగుతున్న నేపథ్యంలో శుక్రవారం వీర వెంకట సత్యనారాయణ పెయింటింగ్ పనులు చేస్తూ నిచ్చెనను అటూ ఇటూ తిప్పే క్రమంలో ప్రమాదవశాత్తు వెల్డింగ్ పనులు చేస్తున్న విద్యుత్ వైరుకు నిచ్చెన తగలడంతో విద్యుత్ షాక్ గురై వీర వెంకట సత్యనారాయణ అక్కడికక్కడే మతి చెందినట్లు తెలిపారు. ఈ ఘటనపై మృతుడు కుమారుడు పోలిశెట్టి సత్య దుర్గా ప్రసాద్ ఫిర్యాదు మేరకు కేసు నమోదు చేసి దర్యాప్తు చేస్తున్నట్లు ఎస్ఐ తెలిపారు.

10 కాసుల బంగారు ఆభరణాలు రూ.2 లక్షల నగదు చోరీ

ప్రజాశక్తి - పెద్దాపురం

స్థానిక ప్లీడర్ల వీధిలో తాళాలు వేసిన ఇంటిలోకి చొరబడి 10 కాసుల బంగారు ఆభరణాలు, రూ.2 లక్షల నగదు దొంగలు చోరీ చేశారు. ప్లీడర్ల వీధికి చెందిన నామ సతీష్ తన ఇంటికి తాళాలు వేసి ఇతర ఊరులో ఉన్న బంధువుల ఇంటికి వెళ్లి శనివారం ఉదయం ఇంటికి రాగా ఇంటికి వేసిన తాళాలు బద్దలు కొట్టి ఉన్నాయి. ఇంటిలోకి వెళ్లి చూడగా బంగారు ఆభరణాలు, నగదు చోరీ జరిగినట్టు గుర్తించారు. వెంటనే పోలీసులకు సమాచారం అందించగా సిఐ రవికుమార్, బి.సురేష్‌లు సంఘటన స్థలానికి వెళ్లి పరిశీలించారు. క్లూస్ టీమ్స్‌ను రప్పించారు. పోలీసులు కేసు నమోదు చేసి దర్యాప్తు చేస్తున్నారు.

ఎస్ఇబి దాడుల్లో వ్యక్తి అరెస్ట్

ప్రజాశక్తి - గోపాలపురం

మండలంలోని సాగిపాడులో శనివారం దాడులు నిర్వహించినట్లు ఎస్ఇబి సిఐ కెవి స్వామి తెలిపారు. ఈ దాడుల్లో 8 మద్యం సీసాలతో ఒక వ్యక్తిని అరెస్ట్ చేసినట్టు తెలిపారు. ఆయన వెంట ఎస్ఐ పి.సుధీర్ సిబ్బంది ఉన్నారు.

పిడిఎఫ్ బియ్యం స్వాధీనం

ప్రజాశక్తి-చాగల్లు

ధారవరంలో చీదెళ్ళ సాంబశివరావు ఇంట్లో అక్రమంగా నిల్వ చేసిన పిడిఎస్ రేషన్ బియ్యాన్ని అధికారులు స్వాధీనం చేసుకున్నారు. డిప్యూటీ తహశీల్దార్ ఎం.సునీత ఇంటిలో తనిఖీ చేయగా సుమారు రూ.1,80,000 విలువైన 4500 కేజీల ప్రజా పంపిణీ బియ్యాన్ని సీజ్ చేశారు. సివిల్ సప్లయిస్ డిప్యూటీ తహశీల్దారు మామూడూరి సునీత ఇచ్చిన ఫిర్యాదుపై కేసు నమోదు చేసినట్టు ఎస్ఐ పి.నాగరాజు తెలిపారు.

రెండు గ్రూపుల ఘర్షణ పలువురికి గాయాలు

ప్రజాశక్తి - యు.కొత్తపల్లి

కొండవరం గ్రామం శివారు కాశి వారి పాకల్లో శనివారం రెండు గ్రూపుల మధ్య ఘర్షణ చోటు చేసుకుంది. దీంతో ఒక గ్రూపునకు చెందిన నలుగురికి గాయాలు కావడంతో చికిత్స నిమిత్తం ఆస్పత్రికి తరలించారు. స్థానికులు తెలిపిన వివరాల ప్రకారం గుడిని శుభ్రం చేసేందుకు ఒక మహిళ వెళ్ళగా గుడిలో ఉన్న ఫ్యాన్, టీవీని ఆఫ్ చేయాలని అక్కడ కూర్చున్న యువకులకు ఆమె తెలిపింది. ఫ్యాను ఆపేది లేదని మహిళను దుర్భసలాడి అసభ్యంగా ప్రవర్తించారు. దీంతో ఆమె కుటుంబ సభ్యులకు ఆమె తెలపడంతో వారు అక్కడికి వచ్చి యువకులను ప్రశ్నించారు. రెండు గ్రూపుల మధ్య ఘర్షణ ఏర్పడడంతో రాయుడు వెంకటరమణ, పిల్లి లోవరాజు, వాసంశెట్టి శ్రీను, రాయుడు అప్పా రావుకు తలకి గాయాల్యాయి. వీరిని పిఠాపురం ప్రభుత్వాసుపత్రికి తరలించారు.

కిక్కిరిసిన వెంకన్న ఆలయం

ప్రజాశక్తి-ఆత్రేయపురం

వాడపల్లి శ్రీ వెంకటేశ్వర స్వామి వారి ఆలయం శనివారం యాత్రికులతో ఆలయ ప్రాంగణమంతా కిక్కిరిసింది తెల్లవారుజామున మూడు గంటల నుండి యాత్రికుల తాకిడి మొదలై రాత్రి 10 గంటల వరకు కొనసాగింది. యాత్రికులకు ఎటువంటి ఇబ్బందులు తలెత్తకుండా ఆలయ డిప్యూటీ కమిషనర్ భూపతి రాజు కిషోర్ కుమార్ అన్ని ఏర్పాట్లును చేసి పర్యవేక్షించారు వచ్చిన భక్తులకు ప్రసాద వితరణ భారీ స్థాయిలో అన్నదాన నిర్వహించారు. ప్రదక్షిణ చేసే యాత్రికులకు ఎటువంటి ఇబ్బందులు తలెత్తకుండా అన్ని ఏర్పాట్లను చేసినట్లు ఆలయ డిసి తెలిపారు. ఎటువంటి అవాంఛనీయ సంఘటనలు జరగకుండా సిసి కెమెరా పర్యవేక్షణలో పాటు పటిష్ట బందోబస్తు ఏర్పాటు చేశారు స్వామివారికి వివిధ సేవలు అన్నదాన విరాళం, లడ్డు విక్రయం తదితరాల వలన రూ.36 లక్షలు ఆదాయం సమకూరిందని ఆలయ డిసి తెలిపారు.

లీలా కృష్ణకు అభినందనలు

ప్రజాశక్తి-కపిలేశ్వరపురం

మండపేట ఎంఎల్ఎ వేగుళ్ళ జోగేశ్వరరావు విజయానికి కృషి చేసిన జనసేన పార్టీ ఇన్ చార్జి వేగుళ్ల లీలా కృష్ణకు శనివారం పలువురు నాయకులు అభినందనలు తెలిపారు. ఆయన స్వగహమైన కపిలేశ్వరపురం మండలం వల్లూరులో ఆయన స్వగహానికి వెళ్లిన ఆటో యూనియన్ నాయకులు, లారీ ఓనర్స్ అసోసియేషన్ సభ్యులు లీలా కృష్ణను సన్మానించి అభినందనలు తెలిపారు. ఈ సందర్భంగా ఆయన మాట్లాడుతూ మీకు ఏ సమస్య వచ్చినా తాను ఎల్లవేళలా అందుబాటులో ఉంటానని హామీ ఇచ్చారు.

ఎంఎల్ఎ 'గిడ్డి'కి సత్కారం

ప్రజాశక్తి -మామిడికుదురు

పి.గన్నవరం నియోజకవర్గం ఎంఎల్ఎ గిడ్డి సత్యనారాయణని కలిసి వినూత్నంగా కొబ్బరి పీచుతో తయారుచేసిన మాల తో సత్కరించి శనివారం బిజెపి యువత శుభాకాంక్షలు తెలిపారు. యువ మోర్చా నాయకులు కటికిరెడ్డి గంగాధరం, శివ సాయి, అరిగిల వెంకటేష్, సాయి సూర్య, ఏడిద రామా మోహన్ రావు, పండు తదితర యువకులు మర్యాద పూర్వకంగా ఎంఎల్ఎ గిడ్డి సత్యనారాయణను కలిసి శుభాకాంక్షలు తెలిపారు.

రాజకీయ ముఖచిత్రం తారుమారు

ప్రజాశక్తి- రాజమహేంద్రవరం ప్రతినిధి

సార్వత్రిక ఎన్నికల ఫలితాలలో వెల్లడైన ప్రజా తీర్పు రాజకీయ ముఖచిత్రం పూర్తిగా తారుమారైంది. తెలుగుదేశంపార్టీతో పాటు ఆ పార్టీ మిత్ర పక్షాలైన బిజెపి, జనసేన పార్టీల అభ్యర్థులు విజయఢంకా మోగించిన విషయం విదితమే. ఉమ్మడి జిల్లావ్యాప్తంగా టిడిపి 2014లో ఘన విజయం సాదించింది. తాజాగా 2024లోనూ అవే ఫలితాలు పునరావృతం అయ్యాయి. ఈ నేపథ్యంలో టిడిపి కూటమి శ్రేణుల్లో ఉత్సాహం నెలకొంది. మరోవైపు గెలుపొందిన అభ్యర్థులు తమకు అమాత్యులుగా అవకాశం లభిస్తుందనే ఆశాభావం వ్యక్తమవుతోంది. అయితే ఈ అవకాశం ఎవరికి లభిస్తుందో తెలియాలంటే కొంతకాలం వేచి చూడాల్సిందే. తాజా ఫలితాల నేపథ్యంలో వైసిపి శ్రేణులను నిరాశను మిగిల్చింది. కౌంటింగ్ ఫలితాలు వెలువడుతుండగానే అభ్యర్థులు ముఖం చాటేశారు. కౌంటింగ్ కేంద్రాల నుంచి ఫలితాలు పూర్తిగా వెలువడక ముందే వెనుతిరగడం విమర్శలకు దారి తీసింది. సంక్షేమానికి పెద్ద పీట వేశామని అయినా తమను ప్రజలు వ్యతిరేకించడం అంతుబట్టడంలేదంటూ పలువురు వాపోయారు. ప్రజా తీర్పును గౌరవించి అధికార, ప్రతిపక్ష నేతలు మంచి పాలన అందిస్తారని ప్రజలు ఆశిస్తున్నారు.

ఆందోళన గురిచేసేలా విధ్వంస రాజకీయాలు

టిడిపి, వైసిపి ప్రతికార రాజకీయాలు పతాక స్థాయికి చేరాయి. గతంలో వైసిపి ప్రభుత్వం తెలుగుదేశం పార్టీ హయాంలో చేసిన కాంట్రాక్టర్లకు మొండి చేయి చూపించిన విషయం విధితమే. పేదలకు అందించిన టిడ్కో ఇళ్లను సైతం పంపిణీ చేయటంలో తాత్సార్యం వహించింది. ఇలాంటి ఉదాహరణలు గత ప్రభుత్వ హయాంలో అనేకం ఉన్నాయి. ఈ నేపథ్యంలో కొంత ప్రజా వ్యతిరేకతను మూటగట్టుకుంది ఈ అనుభవాల నుంచి పాఠాలు తీసుకోవాల్సిన తేదేపా ప్రభుత్వం పూర్తి భిన్నంగా వ్యవహరిస్తోంది. తేదేపా గెలిచిన అనంతరం ఉమ్మడి జిల్లా వ్యాప్తంగ ఆ పార్టీ శ్రేణులు వైసిపి ఎన్నికల గుర్తైన సీలింగ్ ఫ్యాన్‌లను రోడ్లపై ఈడ్చుకుంటూ ప్రదర్శనలు చేసి వైసిపి కార్యకర్తలను రెచ్చగొట్టే ప్రయత్నం చేశారు. రాజమహేంద్రవరంలో తేదేపా శ్రేణులు మరో అడుగు ముందుకేశారు. మోరంపూడి జంక్షన్ వద్ద నిర్మించిన ఫ్లై ఓవర్ కోసం నిర్మించిన శిలాఫలకాన్ని ధ్వంసం చేశారు. సిటి ఎంఎల్ఏ ఆదిరెడ్డి వాసు సమక్షంలోనే ఇటువంటి దుశ్చర్య జరగటం, అనంతరం కార్యకర్తలను ఎంఎల్ఏ సమర్ధించటం విమర్శలకు దారి తీసింది. ప్రజలకు సుపరిపాలన అందించాల్సిన నేతలు భిన్నంగా ప్రతికారేచ్ఛతో ప్రభుత్వ ఆస్తులను ధ్వంసం చేయటం ప్రజలను, ప్రజాస్వామ్య వాదులను ఆందోళనకు గురి చేస్తోంది.

ప్రయివేటు కళాశాలల్లో జోరుగా అడ్మిషన్లు

జిల్లాలో ప్రయివేటు, కార్పొరేట్ కళాశాలల అడ్మిషన్లు జోరు ఈ వారం మరింత పెరిగింది. విజయవాడ, విశాఖ, పట్నం, హైదరాబాద్ కేంద్రంగా నడుస్తున్న కొన్ని కార్పొరేట్ కళాశాలల నుంచి పీఆర్‌వోల పేరుతో ప్రతినిధులు విద్యార్థుల ఇళ్లకు వెళ్లి ప్రవేశాలకు ఆహ్వానం పలికారు. విద్యార్థుల వివరాలు, ఫోన్ నంబర్లు, చిరునామాలు సేకరించి కళాశాలలకు రావాలని కోరారు కొన్ని కళాశాలల యాజమాన్యాలు ఇంటింటికీ వెళ్లి బ్రోచర్లు అందించి, ఫీజు రాయితీలు కూడా ఇస్తామని హామీలు గుప్పించి విద్యార్థుల తల్లిదండ్రుల నుంచి అడ్వాన్సుల రూపంలో కొంత మొత్తం నగదు కట్టించుకొని సీటు రిజర్వు చేయిస్తున్నట్లు సమాచారం. గత ఏడాదితో పోల్చితే ఈ ఏడాది ప్రభుత్వ కళాశాలల్లో ఉత్తమ ఫలితాలు వెలువడిన విషయం విధితమే. ఈ నేపథ్యంలో తల్లిదండ్రులు తమ విద్యార్థులను ప్రభుత్వ కళాశాలలకు పంపిస్తారనే ఆశాభావం అధ్యాపకులలో వ్యక్తవముతోంది. .

వార్డెన్లకు.. అప్పుల తిప్పలు

జిల్లాలో సంక్షేమ హాస్టళ్ల వార్డెన్లు అప్పుల తిప్పలతో అవస్థలు పడుతున్నారు. విద్యా సంవత్సరం ప్రారంభ కానున్న విషయం విధితమే. ఈ నేపథ్యంలో గత బకాయిల కోసం హాస్టల్ వార్డెన్లు ప్రభుత్వంవైపు ఆశగా ఎదురు చూస్తున్నారు. గడిచిన ఐదేళ్లలో నిత్యావసర సరుకుల ధరలు 150 నుంచి 200 శాతం పెరిగింది.2018 నుంచి ఇప్పటి వరకూ నిత్యావసర సరుకుల ధరలు 150 నుంచి 200 శాతం పెరిగాయి. అప్పట్లో కందిపప్పు కిలో రూ.55 ఉండగా, ఇప్పుడు అది 160 నుంచి 185 రూపాయలు, రూ.40 ఉన్న పామాయిల్ ధర రూ.100 రూపాయలకు, రూ.80 ఉన్న చింతపండు ధర రూ.200కు, ఉప్పు ధర రూ.5 నుంచి 15కు పెరిగింది. వాటితోపాటు కాయగూరల ధరలు రెండు, మూడు రెట్లు పెరిగాయి. చికెన్ ధర రూ.180 నుంచి 280కి, కోడిగుడ్ల ధరలు రూ.6.50కి పెరిగాయి. రూ.470 ఉండే సబ్సిడీ గ్యాస్ సిలిండర్ ధర ఇప్పుడు ఏకంగా 1200 రూపాయలకు చేరింది. తాజా కొలువు దీరే ప్రభుత్వమైనా తమ గోడు పట్టించుకుంటుందనే ఆశతో వార్డెన్లు ఎదురు చూస్తున్నారు.

బీచ్ రోడ్‌లో ఆదమరిస్తే అంతే..!

- శిథిలావస్థలో వంతెనలు
- కానరాని హెచ్చరిక బోర్డులు
- పట్టించుకోని అధికారులు

ప్రజాశక్తి - యు.కొత్తపల్లి

ఉప్పాడ -కాకినాడ బీచ్ రోడ్డులో వాహన దారులు ఆదమర్చి ప్రయాణం చేస్తే ప్రాణాల కోల్పోవాల్సిందే. నిత్యం రద్దీగా ఉండే ఈ రహదారి రోడ్డు ధ్వంసం కావడంతో వాహనదారులు నానా ఇబ్బందులు పడుతున్నారు. అంతేకాకుండా బీచ్ రోడ్డులో ఉన్న వంతెనలు శిథిలావస్థకు చేరుకోవడంతో వాహనదారులు భయభ్రాంతులకు గురవుత ున్నారు. హెచ్చరికల బోర్డులో ఏర్పాటు చేయవలసిన అధి కారులు పట్టించుకోకపోవడంతో ప్రమాదాలు బారినపడి ప్రాణాలు కోల్పోయే ప్రమాదం ఉందని ద్విచక్ర వాహన దారులు ఆందోళన వ్యక్తం చేస్తున్నారు.

ప్రమాదకర స్థితిలో ఉప్పాడు- కాకినాడ బీచ్ రోడ్డు

ఉప్పాడ నుంచి నేమం సమీపం వరకూ బీచ్ రోడ్డు అలల తాకిడికి ధ్వంసం కావడంతో వాహనదారులు ప్రాణాలను గుప్పెట్లో పెట్టుకుని ప్రయాణిస్తున్నారు. రాత్రి సమ యాలలో ద్విచక్ర వాహన దారులు ప్రమాదాలకు గురైన సంఘటనలు ఎన్నో ఉన్నాయి. జిల్లా కేంద్రమైన కాకినాడకు విద్యార్థులు, ఉద్యోగస్తులు, వ్యాపారస్తులు ఈ రోడ్డుపైనే నిత్యం ప్రయాణం చేస్తారు. అలల తాకిడి ఎక్కువగా ఉన్నప్పుడు బీచ్ రోడ్డు ధ్వంసం కావటం సర్వసాధారణం. ధ్వంసం అయిన రోడ్డుకు తూతూ మంత్రంగా మరమ్మతులు చేపట్టి మామా అనిపించడంతో ప్రయాణికులకు ఇబ్బందులు తప్పడం లేదు. బీచ్ రోడ్డు కాదని వేరే మార్గంలో ప్రయాణించాలంటే అదనంగా మరో 10 కిలోమీటర్లు దూరం ప్రయాణించాల్సిందే. అయితే ప్రయా ణికులు మాత్రం సమయం కలిసి వస్తుందని బీచ్ రోడ్డు మార్గాన్నే ఎన్నుకుంటారు. అద్దరిపేట నుంచి ఉప్పాడ వరకూ ఉన్న వాహనదారులు కాకినాడ చేరుకోవాలంటే బీచ్ రోడ్డు మార్గం ఒకటే ఉంది. రోడ్డు ధ్వంసం కావడంతో వారు బాధ వర్ణాతీతం. అలాగే నామం సమీపం వద్ద ఉన్న రెండు వంతెనలు, లైట్‌హౌస్ సమీపం వద్ద ఉన్న వంతెన పూర్తిగా శిథిలావస్థకు చేరుకోవడంతో ప్రమాదాల బారిన పడి ఆసుపత్రి పాలవుతున్నామని వాపోతున్నారు. కనీసం అధికారులు హెచ్చరిక బోర్డులు ఏర్పాటు చేయకపోవడంతో కొత్తగా వచ్చే పర్యాటకులకు తెలియక ప్రమాదాలకు గురవుతున్నారు. ఇప్పటికైనా సంబంధిత ఉన్నతాధికారులు స్పందించి ప్రమాదాలకు గురికాకుండా ముందస్తుగా ఉప్పాడ కాకినాడ బీచ్ రోడ్డు మరమ్మతులు చేపట్టి ధ్వంసమైన వంతెన వద్ద హెచ్చరిక బోర్డులు ఏర్పాటు చేయాలని ప్రయాణికులు కోరుతున్నారు.

12న డాక్టర్ యనమదలకు సాహితీ సత్కారం

ప్రజాశక్తి - కాకినాడ

కాకినాడ నగరానికి చెందిన ప్రముఖ సాంక్రమిక వ్యాధుల నిపుణులు డాక్టర్ యనమదల మురళీకృష్ణను సాహితీ సత్కారంతో గౌరవించనున్నట్టు చిత్తూరుకు చెందిన ప్రసిద్ధ కుప్పం రెడ్డమ్మ సాహితీ అవార్డు ట్రస్ట్ ఒక ప్రకటనలో తెలిపింది. 12వ తేదీన చిత్తూరు రాజమహల్‌లో జరగనున్న కార్యక్రమంలో తెలుగు రాష్ట్రాల నుంచి ఎంపికైన నవలా రచయితలు ఎ.మునిసురేష్‌పిళ్ళయ్, కాశీపురం ప్రభాకర్ రెడ్డి, కథానిక సంపుట రచయితలు రోహిణి వంజారి, డాక్టర్ ఎం.సుగుణరావులతో పాటు, వైద్య విజ్ఞాన రచనలతో గతంలో ఎయిడ్స్ సందర్భంలోనూ, ప్రస్తుతం కోవిడ్ విషయమై తెలుగు ప్రజలకు అవగాహన, భరోసాలను ఇచ్చిన డాక్టర్ యనమదల మురళీకృష్ణను సత్కరించ నున్నట్లు కుప్పం రెడ్డమ్మ సాహితీ అవార్డు ట్రస్ట్ అధ్యక్షురాలు డాక్టర్ పి.రోజాప్రియ, ప్రధాన కార్యదర్శి డాక్టర్ సి.నిరంజన్ రెడ్డి, వ్యవస్థాపకులు డాక్టర్ కె.రామలక్ష్మి తెలిపారు. డాక్టర్ కె.రామలక్ష్మి తన తల్లి కుప్పం రెడ్డమ్మ స్మృతికి నివాళిగా ప్రతి ఏటా శ్రీరామనవమికి కవులను రచయితలను సత్కరిస్తారు. కుప్పం రెడ్డమ్మ పుట్టినరోజు అయిన జూన్ 12న తెలుగు రాష్ట్రాలలో రచనలతో విశేష ప్రభావం చూపిన కవి, రచయితలను ఘనంగా సత్కరిస్తారు. కుప్పం రెడ్డమ్మ సాహితీ సత్కారానికి ఎంపికైన డాక్టర్ మురళీకృష్ణ గతంలో ఆంధ్రప్రదేశ్ సాహిత్య అకాడమీ తోపాటు పలు సంస్థల నుంచి విశిష్ట గౌరవాలను పొందారు.

వైద్యం వికటించి బాలుడు మృతి ఆలస్యంగా వెలుగు చూసిన వైనం

ప్రజాశక్తి-యు.కొత్తపల్లి

ఒక వైద్యుడు చేసిన చికిత్స వికటించి ఒక బాలుని ప్రాణం బలైపోయింది. ఈ సంఘటన యు.కొత్తపల్లి మండలంలో చోటు చేసుకుంది. స్థానికులు తెలిపిన వివరాల ప్రకారం.. మండలంలోని కోనపాపపేటకు చెందిన సూరాడ ప్రదీప్ (14) 9వ తరగతి చదువుతున్నాడు. వారం క్రితం కడుపునొప్పి, జ్వరం ఉందని ఉప్పాడలోని శాంతి హాస్పిటల్‌కు తీసుకువెళ్లారు. ఆసుపత్రిలో వైద్యుడు గోపాలకృష్ణ ఇంజిక్షన్లు చేసి, టాబ్లెట్లు ఇచ్చి వేసుకోమని పంపించారు. టాబ్లెట్లు వేసుకున్న మరుక్షణం మందులు వికటించడంతో బాలుడు ప్రాణాలు కోల్పోయాడు. దీంతో మృతి చెందిన బాలుడు తల్లిదండ్రులు వైద్యుడిని నిలదీయడంతో నష్టపరిహారం ఇస్తానని చెప్పినట్టు తెలుస్తోంది. శాంతి హాస్పిటల్ వైద్యుని సంప్రదించేందుకు ప్రయత్నించడగా వారం రోజుల నుంచి రావడం లేదని తెలిసింది. అనుమతులు లేని ఇలాంటి క్లినిక్‌లపై అధికారులు చర్యలు తీసుకోవాలని ప్రజలు కోరుతున్నారు.

ప్రత్యేక హోదాతోనే రాష్ట్ర పురోభివృద్ధి

ప్రజాశక్తి - పెద్దాపురం

ప్రత్యేక హోదా సాధించటం ద్వారానే రాష్ట్రం అన్ని రంగాలలోనూ పురోభివృద్ధి సాధిస్తుందని రైతు కూలీ సంఘం రాష్ట్ర ప్రధాన కార్యదర్శి కర్నాకుల వీరాంజనేయులు అన్నారు. శనివారం మండలంలోని పులిమేరు గ్రామంలో రైతు కూలీ సంఘం సర్వసభ్య సమావేశం జరిగింది. ఈ సందర్భంగా ఆయన మాట్లాడుతూ విభజన వల్ల నష్టపోయిన రాష్ట్రం ప్రత్యేక హోదాతోనే అభివృద్ధి చెందుతుందన్నారు. అత్యధిక మెజార్టీతో గెలుపొంది కేంద్రంలో కీలక పాత్ర పోషించనున్న టిడిపి అధినేత చంద్రబాబు ప్రత్యేక హోదా కోసం కృషి చేయాలన్నారు. ఈ సమావేశంలో నాయకులు వల్లూరి రాజబాబు, కడితి సతీష్, కుంచే అంజిబాబు, దేశెట్టి సురేష్, నారాయణరావు పాల్గొన్నారు.

ఏకాగ్రత, పట్టుదల విజయానికి మెట్లు

ప్రజాశక్తి - సామర్లకోట

మోటివేషన్ తరగతిలో మాట్లాడుతున్న సత్యనందం

నవ య ం పా ల న, ఏకాగ్రత, పట్టుదల, లక్ష్యం విజయానికి మెట్లుగా ఉంటాయని పలువురు ప్రొఫెసర్లు అన్నారు. పట్టణంలోని వీరాఘవపురంలోని ఐఇఎం చర్చిలో హైస్కూల్ నుంచి పీజీ వరకూ చదువుతున్న విద్యార్థులకు కేరీర్ గైడెన్స్‌పై ప్రత్యేక మోటివేషన్ తరగతిని శనివారం నిర్వహించారు. సంఘ కాపరి రెవ. డి ఇశ్రాయేలు అధ్యక్షతన జరిగిన కార్యక్రమంలో క్రిస్టియన్ కౌన్సిలింగ్ ఫర్ అక్కడమిక్ ఎక్సలెన్స్ సంస్థకు చెందిన మోటివేటర్ డాక్టర్ ఉచ్చుల సత్యనందం, అసిస్టెంట్ ప్రొఫెసర్లు డాక్టర్ సత్యనారాయణ, ఎం.ఇబ్రహీమ్ పాల్గొని మాట్లాడారు. విద్యార్ది జీవితంలో సమయం ఎంతో విలువైనిధిగా ఉంటుందన్నారు. కొన్ని సమయాల్లో ఓటమి కలిగిందని క్రుంగిపోతే ప్రయోజనం ఉండదన్నారు. ఓటమి విజయానికి మెట్టుగా ఉంటుందే తప్ప దానిచూసి విద్యార్థులు భయపడకూడదన్నారు. ఈ సందర్భంగా విద్యార్థులకు ప్రత్యేక ప్రశ్నపత్రాలు ఇచ్చి వాటినుంచి సమాధానాలు తెలుసుకుని వారి పరిజ్ఞానాన్ని అంచనా వేసి అవసరమైన సూచనలు, భవిష్యత్ విద్యా ప్రణాళిక లకు సభందించి ప్రణాళికలను వివరించారు. ఈ కార్యక్రమంలో విద్యార్థులు పాల్గొన్నారు.

సుభాష్ విజయోత్సవ ర్యాలీ వాయిదా

ప్రజాశక్తి - కాజులూరు

రామచంద్రపురం నియోజవర్గ ఎంఎల్ఎ వాసంశెట్టి సుభాష్ విజయోత్సవ ర్యాలీ వాయిదా పడినట్లు కూటమి నాయకులు గుబ్బల ఏసురాజు, చంద్రు వీర్రాజుచౌదరి, అన్యం శ్రీరామచంద్రమూర్తి వెల్లడించారు. ముందుగా నిర్ణయించిన ప్రకారం ఆదివారం సాయంత్రం సుభాష్ విజయోత్సవ ర్యాలీని భారీగా చేయాలని నిర్ణయించామని తెలిపారు. అయితే ఈనాడు దిగ్గజం, అక్షర యోధుడు చెరుకూరి రామోజీరావు మృతి కారణంగా వాయిదా వేయడం జరిగిందని గుబ్బల ఏసురాజు మీడియాకు తెలిపారు.

ఉజ్వల భవిష్యత్‌కు కళాశాల విద్య దోహదం

ఘనంగా వ్యవసాయ కళాశాల వార్షికోత్సవం

ప్రజాశక్తి - రాజమహేంద్రవరం

విద్యార్థులు తమ ఉజ్వల భవిష్యత్తుకు కళాశాల విద్య ఎంతో దోహదపడుతుందని వ్యవసాయ విశ్వవిద్యాలయ డీన్ జి.కరుణాసాగర్ అన్నారు. శనివారం రాజమహేంద్రవరం (కాతేరు) వ్యవసాయకళాశాలలో వ్యవసాయ కళాశాల 16వ వార్షికోత్సవ కార్యక్రమం జరిగింది. ఆయన మాట్లాడుతూ విద్యార్థులు మంచి క్రమ శిక్షణతో విద్యను అభ్యశించడం వలన తమ ఉజ్వల భవిష్యత్తుకు కళాశాల విద్య ఎంతో దోహదపడుతుందన్నారు. ఆంధ్రా పేపర్ మిల్లు డిజిఎం ఫామ్ ఫారెస్ట్రీ డాక్టర్ బి.సురేష్ మాట్లాడుతూ ప్రతి విద్యార్ధి తమలోని నిబిడీకృతమైన విద్యను అభ్యశించడం, తమలోని ప్రతిభా నైపుణ్యాలు ద్వారా భవిష్యత్తు ప్రణాళికకు చక్కని రూపకల్పన చేసుకోవడం ద్వారా ఉన్నత స్థానాలను అధిరోహించవచ్చని అన్నారు. రాజమహేంద్రవరం వ్యవసాయ కళాశాల ప్రిన్సిపల్ కళాశాల ప్రగతిని వివరించారు. మార్టేరు వ్యవసాయ సంయుక్త పరిశోధన సహాయ సంచాలకులు డాక్టర్ డి.శ్రీనివాస్, ప్రొఫెసర్ హెడ్ ఆఫ్ జెనిటిక్స్ డాక్టర్ ఎస్‌వి.భవాని ప్రసాద్ మాట్లాడారు. అసిస్టెంట్ ప్రొఫిసర్ డాక్టర్ సిహెచ్. సునీత వందన సమర్పణ చేశారు.

పెరిగిన అరటి ధర

- గెల ఒకటి రూ.300,
- ఆనందం వ్యక్తంచేస్తున్న రైతులు

ప్రజాశక్తి-ఆత్రేయపురం

ఆరుగాలం శ్రమించి పంట పండించిన రైతుకు పంట దిగుబడి బాగా వచ్చి ధర అధికంగా పలికితే రైతు సంతోషానికి అవధులు లేకుండా ఉంటాయి. ఒడిశాలోని సావిత్రి అమావాస్య పండుగతో గత వారం రోజుల నుంచి అరటి ధర బాగా పలకడంతో కౌలు రైతులు సైతం ఆనందం వ్యక్తం చేస్తున్నారు ఆరు గెలలు రూ.1500 నుంచి రూ.1800 వరకు పలకడంతో చేసిన అప్పులు తీరుతాయని మళ్లీ పెట్టుబడి పెట్టడానికి చేతిలో డబ్బులు ఉంటాయని ప్రతి రైతు సంతోషం వ్యక్తం చేస్తున్నారు. వివరాల్లోకి వెళితే జిల్లాలోని 22 మండలాల్లోని గ్రామాల పంట పొలాల్లో రైతులు 20వేల ఎకరాలలో అరటి రకం, కర్పూర, బుషావలి, సెక్రకేలి, ఎర్ర చక్రకేలి, బొంత వంటి అరటి రకాలు సాగు చేశారు.
ఇటీవల జనవరి నెల నుంచి అరటి ధర పడిపోవడంతో రైతులు ఆర్థిక ఇబ్బందులు ఎదుర్కొని అప్పుల ఊబిలో కూలిపోయారు . ఈ నేపథ్యంలో ఇటీవల అల్పపీడన ప్రభావంతో సుడిగాలితో కూడిన భారీ వర్షం కురవడంతో అరటి మొక్క తోట తో పాటు ఈనిక దశలో ఉన్న వెదురువేసిన తోటలు కూడా విరిగిపోయాయి. పక్వానికి వచ్చిన అరటి గెలలు సైతం నేలకు వరగడంతో రైతుకు అపార నష్టం కలిగించింది. జిల్లాలోని సుమారు 3 వేల ఎకరాలు పై పడే అరటిపంట దెబ్బతింది. సుమారు జిల్లాలోని 40 శాతం అరటిపంట దెబ్బతినడంతో రైతులు కోలుకొని పరిస్థితి నెలకొంది. గత వారం రోజుల నుంచి అరటిపంట దిగుబడి లేక రావులపాలెం అరటి మార్కెట్‌కి అరటి రైతులు తక్కువగా తీసుకెళ్లడం ఒడిశాలో సావిత్రి అమావాస్య పండగతో ఆ రాష్ట్రానికి ఎగుమతులు చేయడంతో రైతు పంట పండింది. ఒక గల కి 200 నుండి 300 వరకు పలకడంతో రైతులు సంతోషానికి అవధులు లేకుండా పోయాయి
దీంతో కౌలు రైతులు తమ అప్పులు తీరిపోయి మళ్లీ పెట్టుబడి పెట్టడానికి చేతిలో డబ్బులు ఉంటాయని ఆనంద వ్యక్తం చేస్తున్నారు . ఆషాడ మాసం అయినప్పటికీ ముహూర్తాలు లేకపోయినా అరటి కి మంచి ధర పలకడంతో రైతులు కళ్ళల్లో సంతోషాలు కనబడుతున్నాయి.

రావులపాలెం మార్కెట్‌లో అరటి గెలలు విక్రయిస్తున్న రైతులు

కౌలు రైతుల కష్టాలు తీరుతాయి

రెండు ఎకరాలు కౌలుకు తీసుకొని అరటి కర్పూర వేశాను . ఇటీవల వేసిన ఈదురుగాలులకు ఎకరం అరటిపంట దెబ్బతింది . అరటి లోడు 6 గెలలు 1500 నుండి 1800 వరకు పలకడంతో శిస్తు, అప్పులు తీరుతున్నాయి ధర ఇలాగే కొనసాగితే మా కౌలు రైతులకు కష్టాలు తీరుతాయి

-ఎం.సత్యనారాయణ, కౌలు రైతు, రావులపాడు

తొలకరి పంటకు సన్నద్ధమవుతున్న రైతులు

ప్రజాశక్తి-రామచంద్రపురం

రెండు రోజులుగా కురుస్తున్న తొలకరి వర్షాలకు రైతులు సేద్యానికి సమాయత్తమవుతున్నారు. కొందరు రైతులు ఇప్పటి కే ఆకుముడులకు చేలను సిద్ధం చేస్తున్నారు. రామచంద్రపురం నియోజకవర్గంలో గల రూరల్ మండలంలో 17వేల ఎకరాలు పంట సాగు అవుతుండగా, కె.గంగవరం మండలంలో 15 వేల ఎకరాల్లో వరి పంట సాగు అవుతుంది. దాల్వాలో మంచి దిగుబడులు సాధించిన రైతన్నలు తొలకరి పంట పండించేందుకు రెట్టింపు ఉత్సాహంతో సిద్ధమయ్యారు. తొలకరి కి అధిక శాతం రైతులు స్వర్ణ రకం ఎంపీలు 7029 రకం పండించేందుకు సిద్ధమవుతున్నారు. స్వర్ణ రకం అధిక దిగుబడిని ఇవ్వటమే కాకుండా వర్షాలకు తుఫాన్లకు తట్టుకోవడం నిలబడుతుంది. అందుకనే గోదావరి జిల్లాల రైతులు అధిక శాతం స్వర్ణ రకం వరి నాటేందుకు ఇష్టపడతారు. ప్రస్తుతం అవసరమైన వరి విత్తనాలు సొసైటీల వద్ద ఆర్‌బికెవద్ద సిద్ధం చేశారు. రామచంద్రపురం మండలంలోని వెల్ల వెంకటాయపాలెం, చోడవరం, జగన్నాయకులు పాలెం, ఆర్ బికెల వద్ద సిద్ధంగా ఉండగా మిగిలిన చోట్ల వ్యవసాయ సహకార సంఘాల వద్ద విత్తనాలు సిద్ధంగా ఉన్నాయి. 30 కేజీల విత్తనాలు ప్యాకెట్ సబ్సిడీపై రూ1044 లు దర కు లభిస్తుందని, వాటిని సద్వినియోగం చేసుకోవాలని వ్యవసాయ అధికారులు తెలియజేస్తున్నారు. ఈ వారంలో వర్షాలు మరింతగా కురిస్తే తొలకరి సేద్యం మరింత వేగంగా ఊపందుకుంటుంది.

విత్తనాలు సిద్ధంగా ఉన్నాయి

తొలకరి పంటకు అవసరమైన విత్తనాలు ఆర్బికేల వద్ద, సొసైటీలు వద్ద సిద్ధంగా ఉన్నాయని రామచంద్రపురం మండల వ్యవసాయ అధికారి

వేగాయమ్మ పేట వద్ద ఆకుముడులకు దమ్ము చేస్తున్న రైతు

ఎన్ .సత్య ప్రసాద్ తెలియజేశారు. ఏపీ సీడ్స్ ద్వారా అందజేస్తున్న విత్తనాలు, సన్నాలు రకం, స్వర్ణ రకం, ఆర్ జె ఎల్ రకం వరి విత్తనాలు సిద్ధంగా ఉన్నాయని, వీటిని కిలోకు ఐదు రూపాయలు సబ్సిడీపై ఆర్బికెల్లో అందజేస్తున్నామని, అదేవిధంగా అన్ని సహకార సంఘాల్లోనూ తొలకరి విత్తనాలు 30 కేజీల బస్తాలు సిద్ధంగా ఉన్నాయని రైతన్నలు వీటిని సద్వినియోగం చేసుకోవాలని ఆయన వివరించారు.

BEFORE THE HONOURABLE DEPUTY REGISTRAR OF CHITS (O/o DISTRICT REGISTRAR OF REGISTRATION OF CHITS) AT GUNTUR, GUNTUR DISTRICT ARBITRATION CLAIM PETITION NO. 68/2022

BETWEEN:
M/s. SHRIRAM CHITS (P) LTD., Guntur-II Branch Rep by its Senior Manager/G.P.A.Holder ... Disputant.
VERSUS
Konala Siva Prasad Reddy and others ...Opponents
1. Konala Siva Prasad Reddy, S/o Bapi Reddy, Hindu, aged 33 years, Business and R/o D.No.7-308, Sivalayam street, Anaparthi, East Godavari(DT), ...Opponents.

Whereas the above named disputant has instituted a claim for recovery of Rs. 58,618/- against you are hereby Summoned/ Notice to appear in this Tribunal (Deputy Registrar of Chits) in person on the 11-06-2024 at O/o District Registrar, Guntur 10.30 A.M. in the forenoon, to answer the claim; and you are directed to produce on that day all the documents upon which you intend to rely in support of your defense.

Take notice that, in default of your appearance on the day before mentioned, the claim will be heard and determined in your absence.

Given under my hand and seal of the Court, this 30-04-2024
DEPUTY REGISTRAR OF CHITS, Arbitrator, Guntur

IN THE COURT OF THE 1st ADDITIONAL DISTRICT JUDGE, ELURU
I.A.NO.3/2023 IN OS.NO.55/2014
Between:
Kothapalli Venkata Narasimha Raju ***...PETITIONER/ (3rd DEFENDANT)***
Vs
Vardhineedi Basavaraju & others ***...RESPONDENTS***

NOTICE

2. Vardhineedi Basavaraju, Son of Satyanarayana, Cultivation, D.No.1-15, Dubbacherla Village. Nallajerla Mandal. WGDT. TJCJ. ***...(1st Defendant)***

Whereas the petitioner filed a petition to condone the delay of 407 days for filing the petition to set-aside the ex-parte petition. The Honourable court order notice in the above petition to the 2nd respondent (1st Defendant).

Whereas as the notice addressed to the 2nd respondent (1st Defendant) in the above petition could not be served as last known address and the notice could not be served;

Whereas the Honorable court ordered notice to 2nd respondent (1st Defendant) by substituted service by way of publication;

You, are hereby called upon to appear in person before this Honourable court Eluru **on 03-07-2024 at 10.30 A.M.** and state your objections if any. Lest the petition will be decided exparte.

(As per court orders)
DEVULAPALLI SREE RAM
DEVULAPALLI KRISHNA SASTRY
Eluru, Advocates
Dt.23-05-2024 Eluru